Op weg naar de NEN-norm voor de BgZ

uitwisseling tussen instellingen voor medisch specialistische zorg

14 juni 2021

Standaard voor vooruitgang

Huishoudelijke mededelingen

- Tijdens de webinar staan je camera en microfoon automatisch uit
- Vragen stellen via de Q&A
- Het webinar wordt opgenomen
- Indien u inbelt via de laptop/mobiel ipv de zoomlink kunt u alleen luisteren
- De presentatie wordt na afloop naar u gemaild

Programma

14.00 Welkom (Tessa Vrijland)
14.10 NEN-EGIZ programma (Shirin Golyardi)
14.25 VWS: Wegiz en de BgZ (Sabine Geerdes)
14.45 *Pauze*
14.50 Nictiz: informatiestandaard BgZ (Fred Smeele)
15.10 Toelichting ontwikkeling NEN-norm BgZ (Tessa Vrijland)
15.20 Afsluiting (Tessa Vrijland)

NEN-EGIZ programma

Shirin Golyardi

Programmaleider NEN-EGIZ

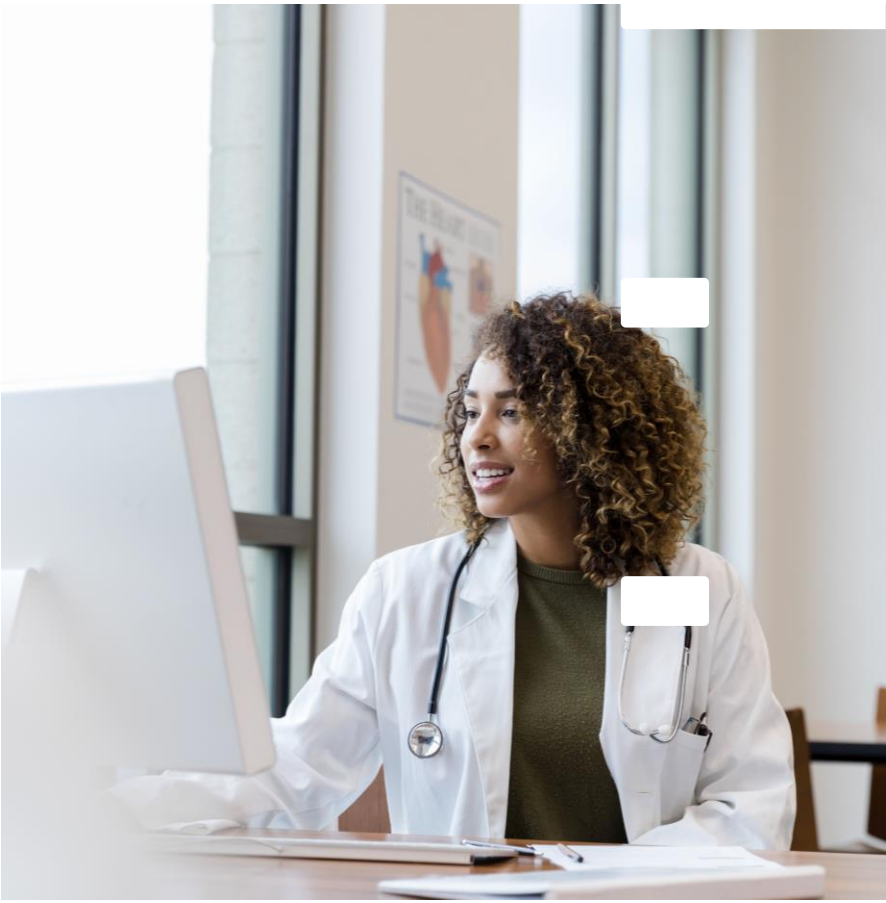

NEN

- Aangewezen door Nederlandse Staat
- Open transparant proces
- Toewerken naar consensus
- Belanghebbenden hebben toegang tot proces
- Lid van CEN en ISO

Normen

- Afspraak tussen partijen over een product, dienst of proces. De status hangt af van het gebruik.
- Normen worden opgesteld door belanghebbenden.
- Vertrouwen in producten, diensten of organisaties.
- Normen ontsluiten kennis.

Tijdlijn normontwikkeling

Voorbereiding

- Stakeholderanalyse
- informatiebijeenkomst

Normontwikkelings fase

- Werkgroep vergaderingen
- Definitief concept norm ontwerp
- NEN normredactie

Externe commentaar periode

- Na akkoord Werkgroep en Normcommissie
- 3 maanden extern inhoudelijk commentaar

Verwerking commentaar

- Definitief concept norm voor publicatie

Publicatie

- Na goedkeuring werkgroep, normcommissie en Beleidscommissie

NEN-EGIZ programma

Standaard voor vooruitgang

Opdracht ministerie van VWS aan NEN

Ontwikkel komende jaren samen met het veld een samenhangend normenkader en certificatieschema’s voor elektronische gegevensuitwisseling in de zorg.

EGIZ Programma

Bestaande norm
Revisie van huidige editie
Toekomstige norm

Specifieke normen

Specifieke gegevensuitwisseling

- Digitaal receptenverkeer
- Basisgegevensset Zorg
- Beelduitwisseling
- eOverdracht

NTA 7516

Normontwikkeling voor generieke functies

Generieke aspecten

- Identiteit
- Rechtvaardiging
- Berichtverkeer
- Berichtinhoud
- Informatiebeveiliging

NEN 7512

NEN 7513

NEN 7510

NEN 75XX

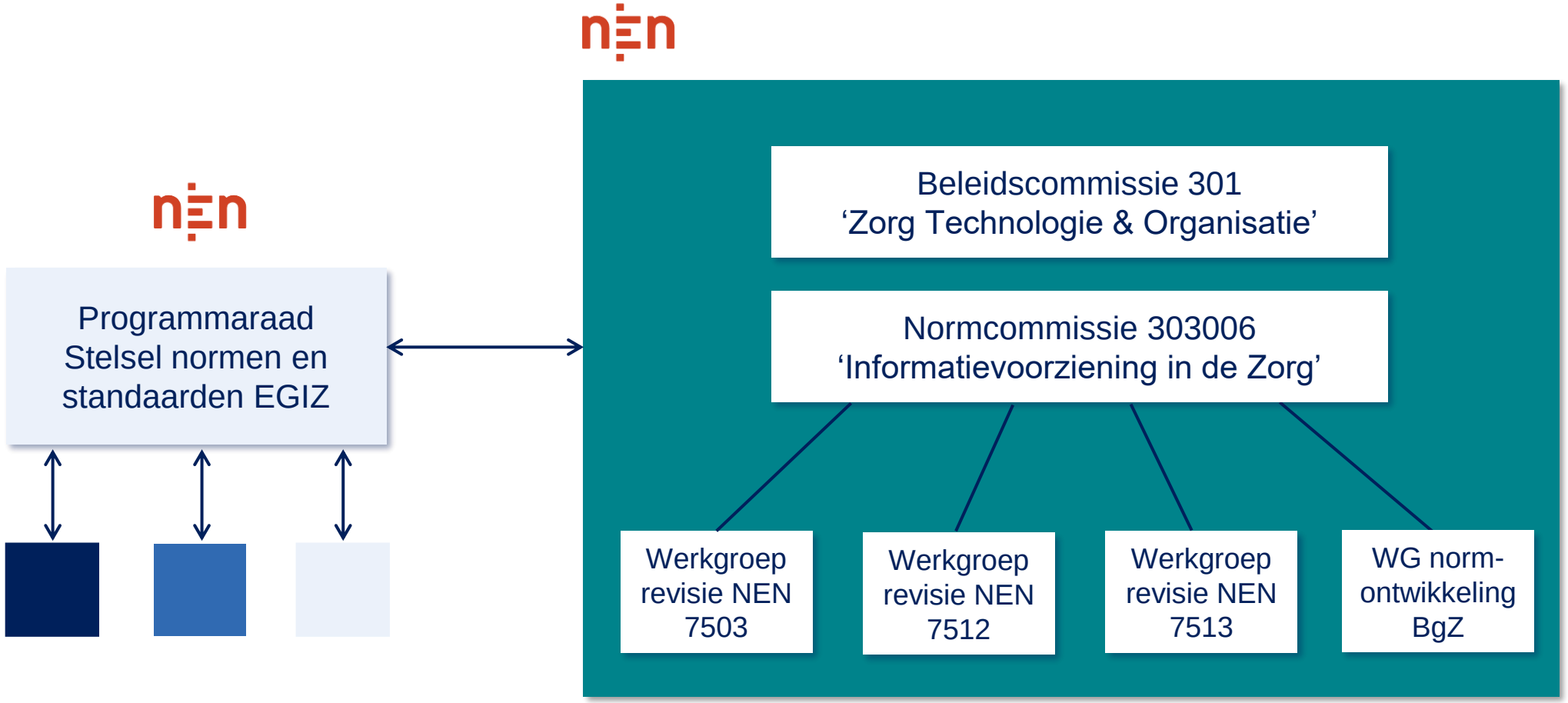
Programmaraad
Stelsel normen en
standaarden EGIZ
Beleidscommissie 301
‘Zorg Technologie & Organisatie’
Normcommissie 303006
‘Informatievoorziening in de Zorg’
Werkgroep
revisie NEN
7503
Werkgroep
revisie NEN
7512
Werkgroep
revisie NEN
7513
WG norm-
ontwikkeling
BgZ

Vragen?

VWS:
Wegiz en de BgZ

Sabine Geerdes

Projectleider BgZ

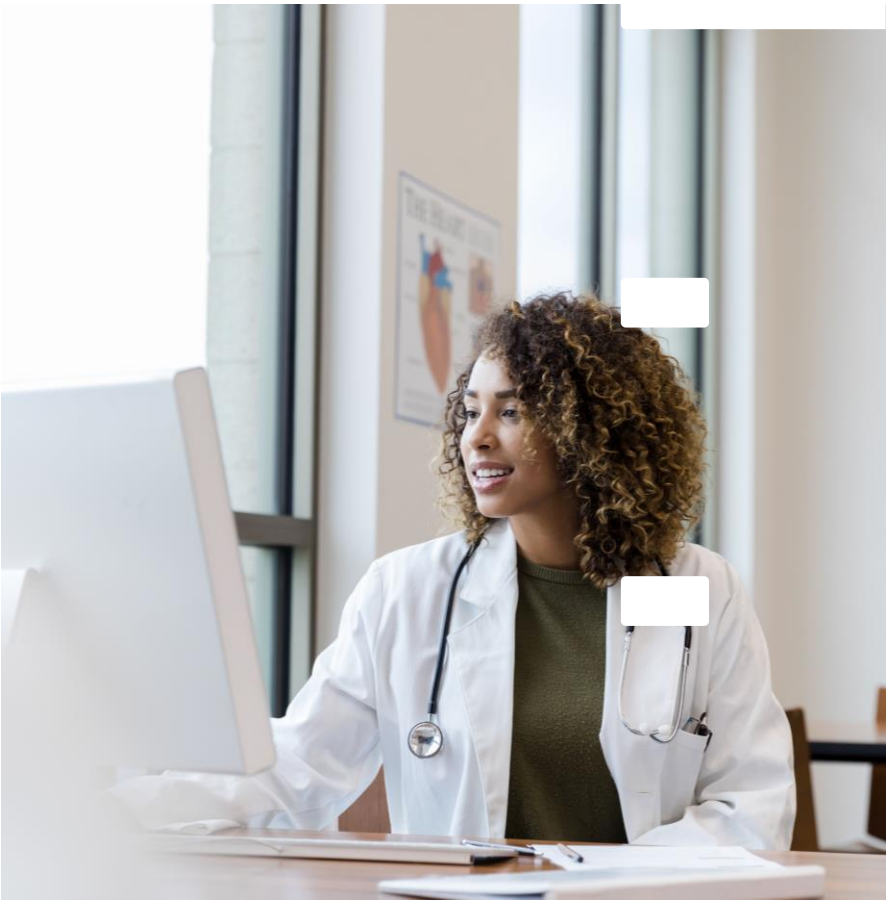

Ministerie van Volksgezondheid,
Welzijn en Sport

Wegiz BasisgegevenssetZorg

14 juni 2021

Sabine Geerdes
Projectleider BgZ
Programma Elektronische Gegevensuitwisseling in de Zorg

Doel Wegiz

Goede zorg door beschikbaarheid van juiste informatie op het juiste moment

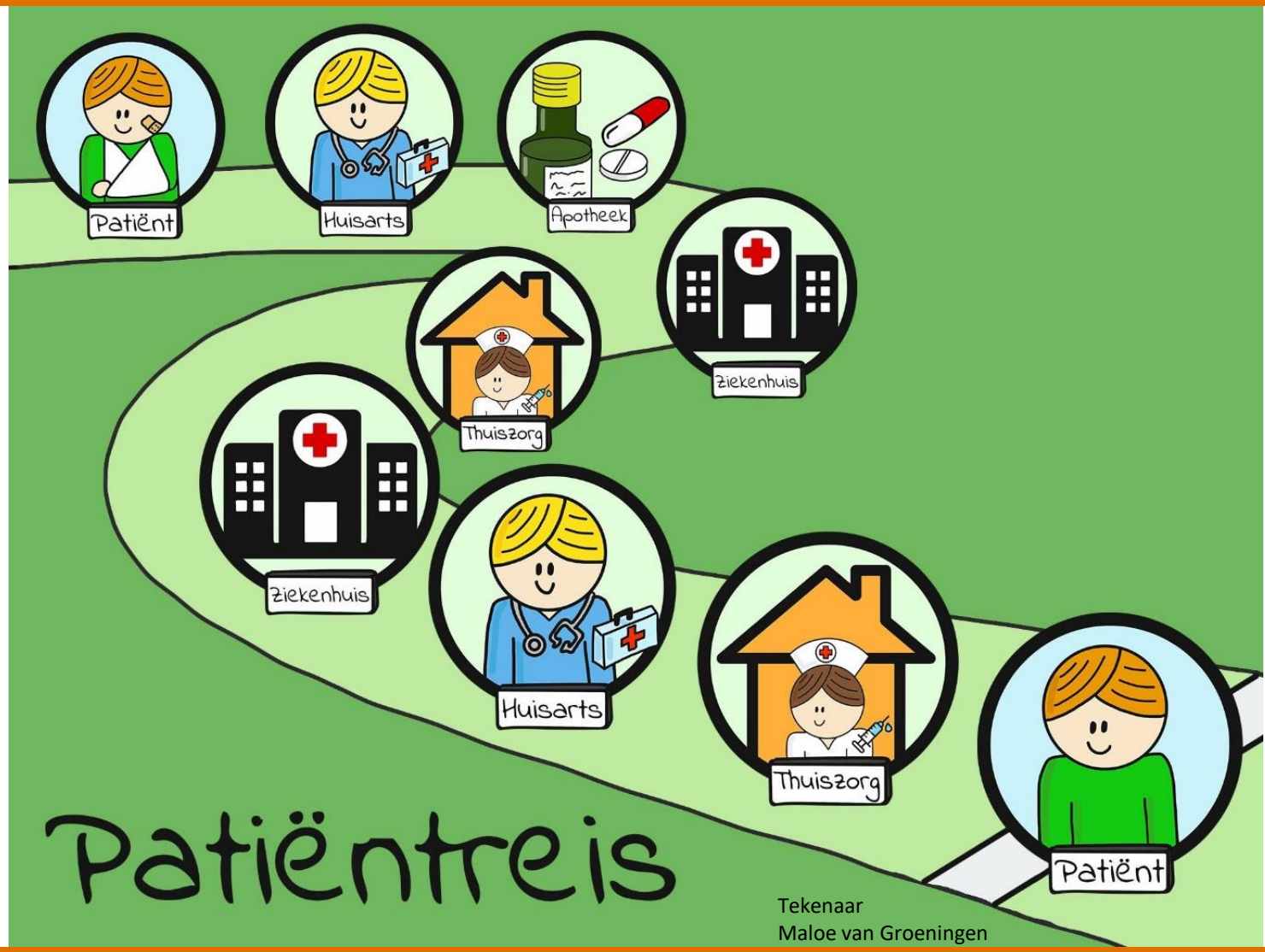

Tekenaar
Maloe van Groeningen

Oplossing

Verplichte elektronische gegevensuitwisseling

Eisen aan taal en techniek

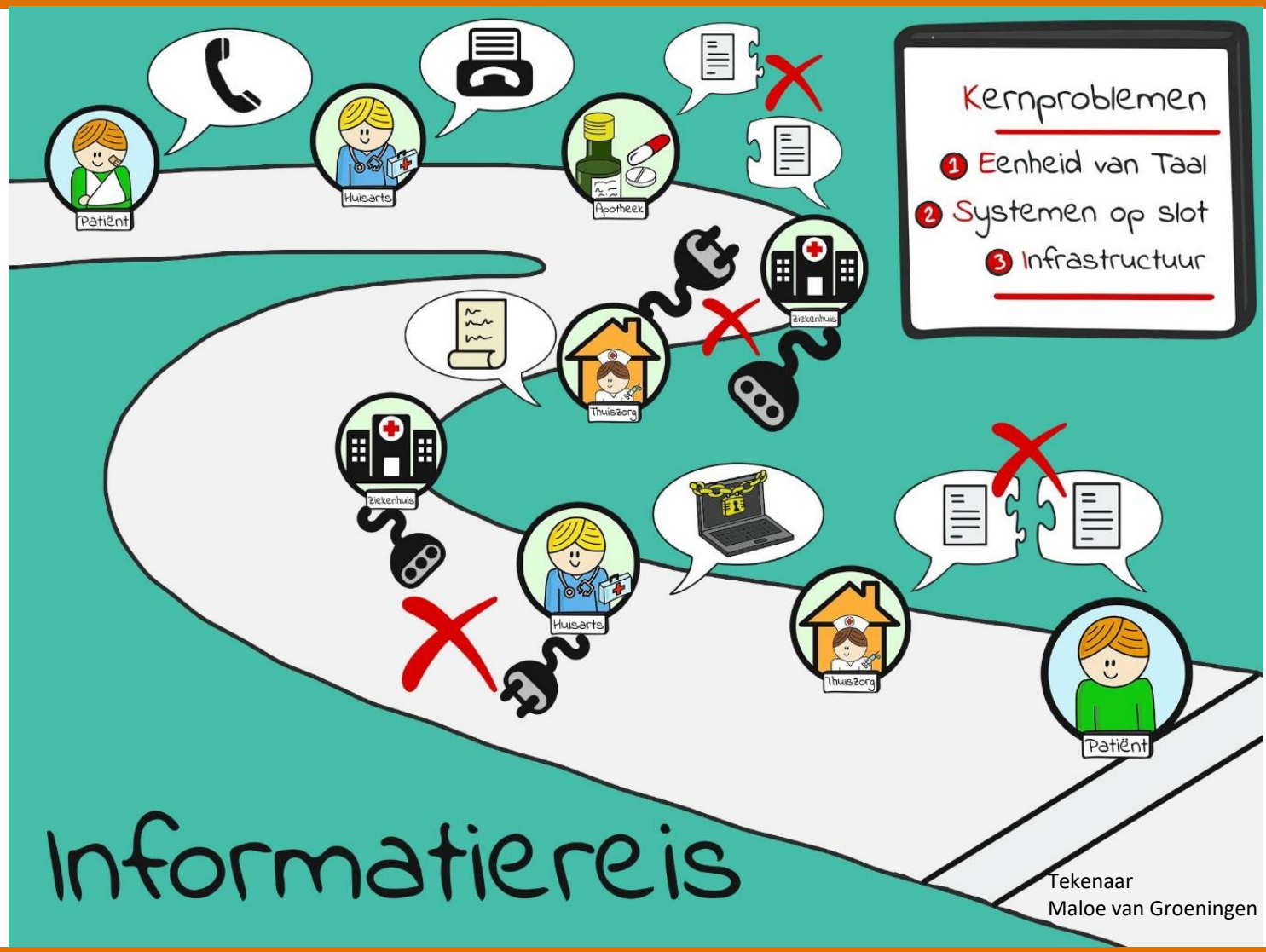

Tekenaar
Maloe van Groeningen

Doel en scope van de wet

- Uitgangspunt: **Juiste informatie op het juiste moment**
  Goede en tijdige gegevensuitwisseling tussen zorgverleners is nodig voor goede kwaliteit van zorg.

- Wet is een **kaderwet** waaronder specifieke uitwisselingen verplicht gesteld kunnen worden via Algemene maatregel van bestuur (AmvB)

- Het "**wat"** wordt bepaald door het veld, via een kwaliteitstandaard.
  Wegiz stelt eisen aan **"hoe"** gegevens moeten worden uitgewisseld.

- **Twee soorten verplichtingen**
  Spoor 1: specifieke gegevensuitwisseling dient ieder geval elektronisch uitgewisseld te worden
  Spoor 2: dient daarnaast ook genormaliseerd uitgewisseld te worden

  Doel is bereiken **volledige interoperabiliteit** tussen verschillende door zorgverleners gebruikte informatietechnologieproducten en -diensten door standaardisatie en normalisatie = spoor 2

Algemene maatregel van bestuur (AMvB)

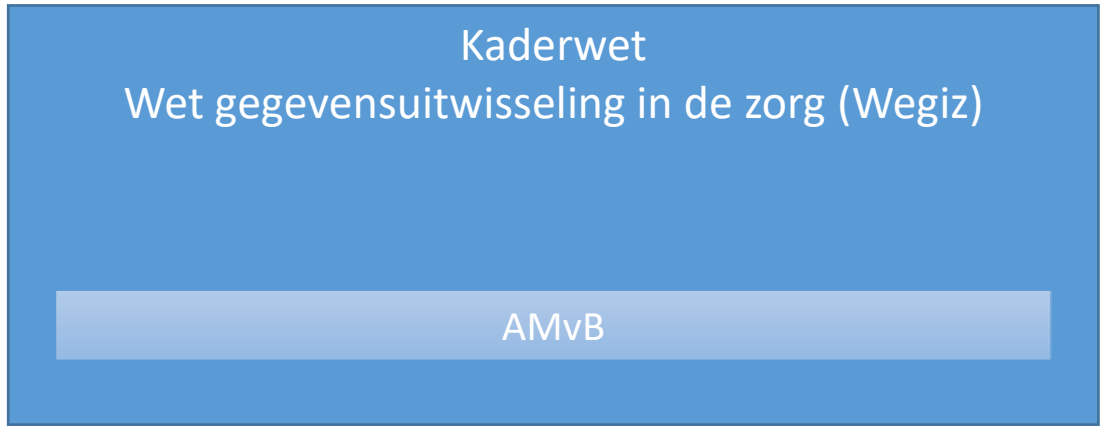

1. Digital receptenverkeer
2. eOverdracht
3. Beelduitwisseling
4. BgZ

In de AmvB regelen we

- Afspraken rond certificering
- Afspraken rond Toezicht
- Per gegevensuitwisseling wordt een hoofdstuk toegevoegd

Wettelijke verplichting elektronisch uitwisselen BgZ tussen instellingen voor medisch specialistische zorg

Inhoud

- Vanuit de zorgverlener wordt de BgZ verplicht elektronisch verzonden bij een verwijzing van een cliënt naar een andere zorgverlener binnen de medisch specialistische zorg.

- Vanuit de zorgverlener is de BgZ opvraagbaar bij een andere instelling voor medisch specialistische zorg waar de patiënt onder behandeling is of is geweest.

Doelgroep

Alle instellingen voor medisch specialistische zorg

Kader opstellen NEN norm

Wordt door VWS aan NEN meegegeven en bestaat uit:

Een aantal spelregels, zoals

- De NEN-norm is ontwikkeld op basis van een vastgelegd, transparant proces waarbij alle belanghebbende partijen in staat zijn gesteld een bijdrage te leveren
- De NEN-norm kent een breed draagvlak
- De NEN-norm is voor eenieder beschikbaar.

Algemeen richtinggevende kaders (staan ook in MvT van de Wet), zoals

- de norm mag niet tot gevolg hebben dat gegevensuitwisseling buiten de directe behandelingsrelatie om (secundair gebruik van gegevens) bemoeilijkt wordt.
- de norm dient zoveel mogelijk rekening te houden met bestaande afsprakenstelsels, zoals het afsprakenstelsel van MedMij

Specifieke kaders gericht op uitwisseling van de BgZ, zoals

- De scope
- Voor wie van toepassing

Planning

	2021	2022	2023	2024
Implementatie uitwisseling BgZ via VIPP 5 programma	1 juli 2023 moeten MSZ instellingen aantonen dat ze BgZ kunnen uitwisselen			
Kwaliteitsstandaard toepassingen BgZ	Er is nog geen kwaliteitsstandaard. Ambitie gereed begin 2023			
Maatschappelijke kosten en baten analyse BgZ	Gereed eind Q2			
Volwassenheidsscan om implementatie uitdagingen in beeld te krijgen	Gereed eind Q2			
Informatiestandaard BgZ	Gereed eind Q2, bestuurlijk vaststellen Q3			
Opstellen NEN Norm	Eind Q2 Start NEN traject		NEN norm gereed	
AmvB BgZ			Aanbieden AmvB aan TK	1 jan. 2024 inwerktreding AmvB

Vragen?

Voor meer informatie

www.gegevensuitwisselingindezorg.nl

Korte pauze

Standaard voor
vooruitgang

Nictiz: informatiestandaard BgZ

Fred Smeele

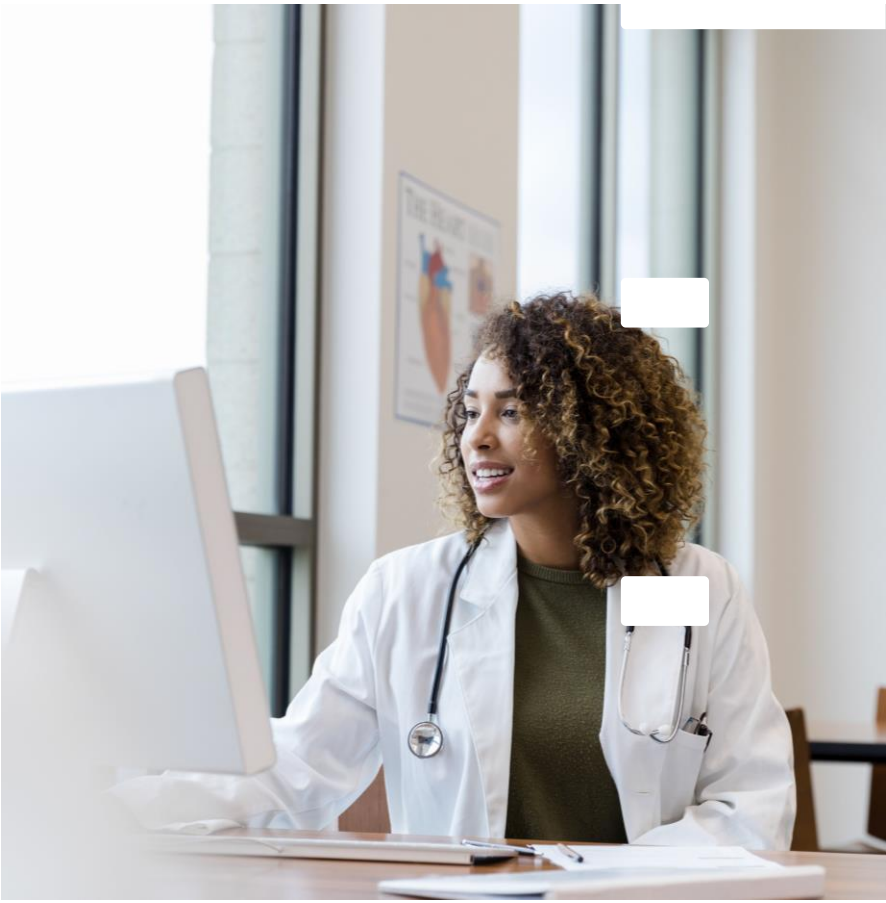

Informatiestandaard BgZ uitwisseling tussen medisch specialisten

Fred Smeele

Nictiz

Betere gezondheid
door betere informatie

Fred Smeele

vanaf 2011 – Zibs

Vanaf 2015 – BgZ

Vanaf 2009 – platform iZiekenhuis, RDZ, ZiRA

Vanaf 2009 – congres Architectuur in de Zorg

Vanaf 2018 – NEN7522

Voorheen

1986 – Ahold

1981 – AMC

Smeele@nictiz.nl

Nictiz

Waar bestaat een Informatiestandaard uit ?

Informatiestandaard BgZ uitwisseling tussen medisch specialisten bestaat uit :

1. Functionele gedeelte

2. Gedeelte over Kwalificaties (-specificaties, -materiaal, zowel functioneel als technisch)

3. Technische gedeelte: specificatie BgZ in HL7 CDA en HL7 FHIR, zowel BgZ2017 als BgZ2020

Nictiz

Waar bestaat een Informatiestandaard uit ?

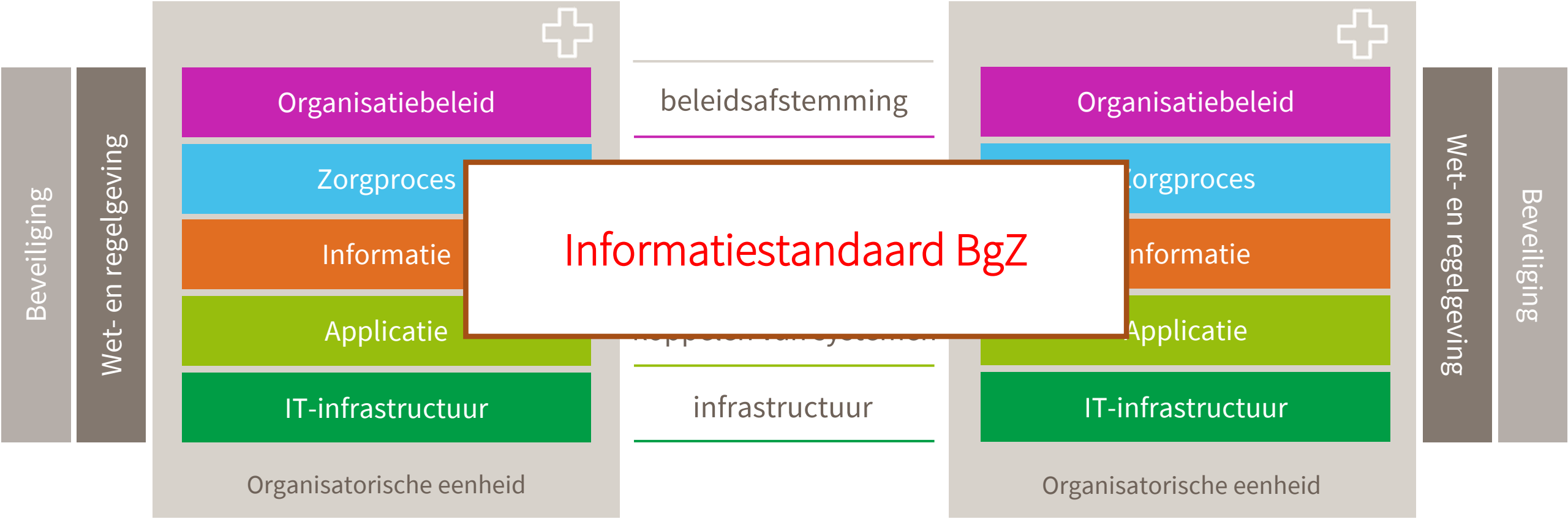

Nictiz

Scope e.d.

2 toepassingen:

1. Verwijzen
   - vanuit een zorgverlener (medisch specialist) bij verwijzing
   - zenden BgZ (en additionele correspondentie etc) naar een andere zorgverlener bij een andere instelling
   - die de behandeling overneemt
   - en de gegevens van de BgZ (deels) overneemt
2. Opvragen
   - vanuit de zorgverlener die patiënt onder behandeling heeft en
   - de BgZ opvraagt bij een andere instelling
   - waar de patiënt onder behandeling is of is geweest

Nictiz

Scope e.d.

BgZ zelf staat niet ter discussie

Zowel BgZ 2017 als BgZ 2020

BgZ recap:

1. Demografie en identificatie
2. Financiële informatie
3. Behandelrestricties
4. Contactpersonen
5. Functionele status
6. Klachten en diagnoses
7. Sociale anamnese
8. Waarschuwingen
9. Allergieën
10. Medicatie
11. Medische hulpmiddelen
12. Vaccinaties
13. Vitale functies
14. Uitslagen
15. Verrichtingen
16. Contacten
17. Zorgplan
18. Zorgverleners

Nictiz

Functionele deel: o.a. veel begripsdefinities

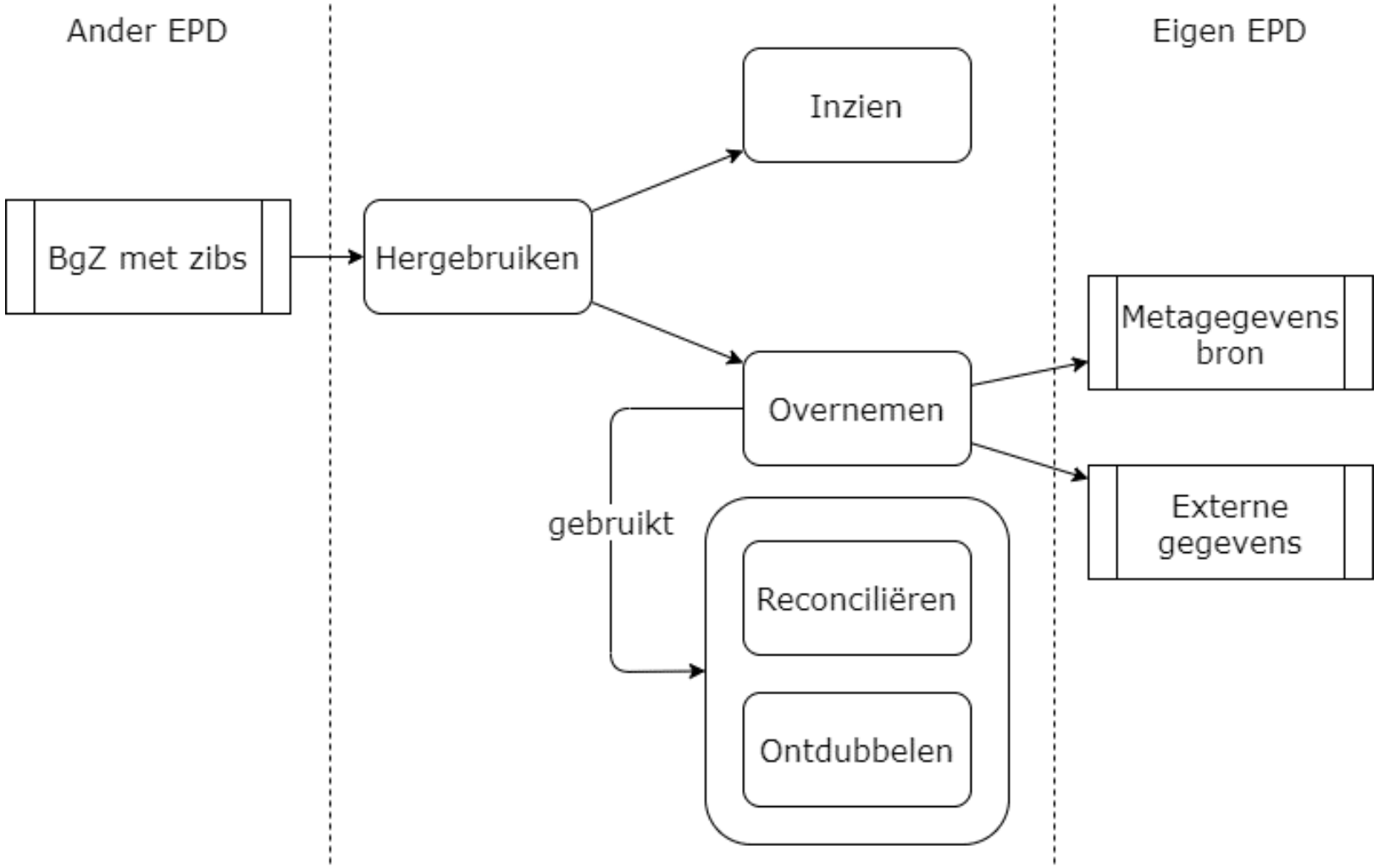

Nictiz

Kwalificatie materiaal

- Beschrijft wat en hoe er gekwalificeerd kan worden (niet dát er gekwalificeerd moet worden)
- Zowel functioneel als technisch kwalificatiemateriaal
- Onderscheid in volwassenheidsniveaus
- In najaar pilot voor kwalificeren gepland met Registratie aan de Bron

Technische specificaties

- zowel BgZ2017 als BgZ2020
- zowel HL7 FHIR als HL7 CDA.
- T.a.v. HL7 FHIR: de specificaties van de BgZ uitwisseling in HL7 FHIR zal zo dicht mogelijk blijven bij de bestaande FHIR-specificaties van de onderdelen van de BgZ, zoals die door (o.a.) MedMij gebruikt worden.
- T.a.v. HL7 CDA: de specificaties van de BgZ uitwisseling in HL7 CDA zal zo dicht mogelijk blijven bij de bestaande BgZ CDA-specificaties, zoals in 2018 door Nictiz opgeleverd. Deze specificaties zijn/worden o.a. gebruikt bij de zogenaamde BgZ-audit van de umc's
- Op **dinsdag 6 juli, 13:00 uur** informatiebijeenkomst over het technische deel van de informatiestandaard. Aanmelden: mail aan beheerzib@nictiz.nl

Nictiz

Stand van zaken oplevering Informatiestandaard

- Functionele deel: goedgekeurd in/door Stuurgroep bijeenkomst 12 april 2021, zie : https://informatiestandaarden.nictiz.nl/wiki/BgZ:V0.9_BgZ_MSZ_Informatiestandaard

- Kwalificatie materiaal: oplevering rond 1 juli

- Technische specificaties:
  - Informatiebijeenkomst op dinsdag 6 juli (aanmelden: mail aan beheerzib@nictiz.nl)
  - Review en oplevering juli/augustus

- Formele goedkeuring (en oplevering 1.0-versie): in Bestuurlijk overleg Medisch Specialistische zorg in september.

Nictiz

Bedankt voor uw aandacht

Vragen

?

Nictiz

Informatiestandaard

BgZ uitwisseling tussen medisch specialisten

Nictiz

Betere gezondheid
door betere informatie

Toelichting ontwikkeling NEN-norm BgZ

Tessa Vrijland

Consultant NEN Zorg & Welzijn

Secretaris werkgroep NEN-norm BgZ

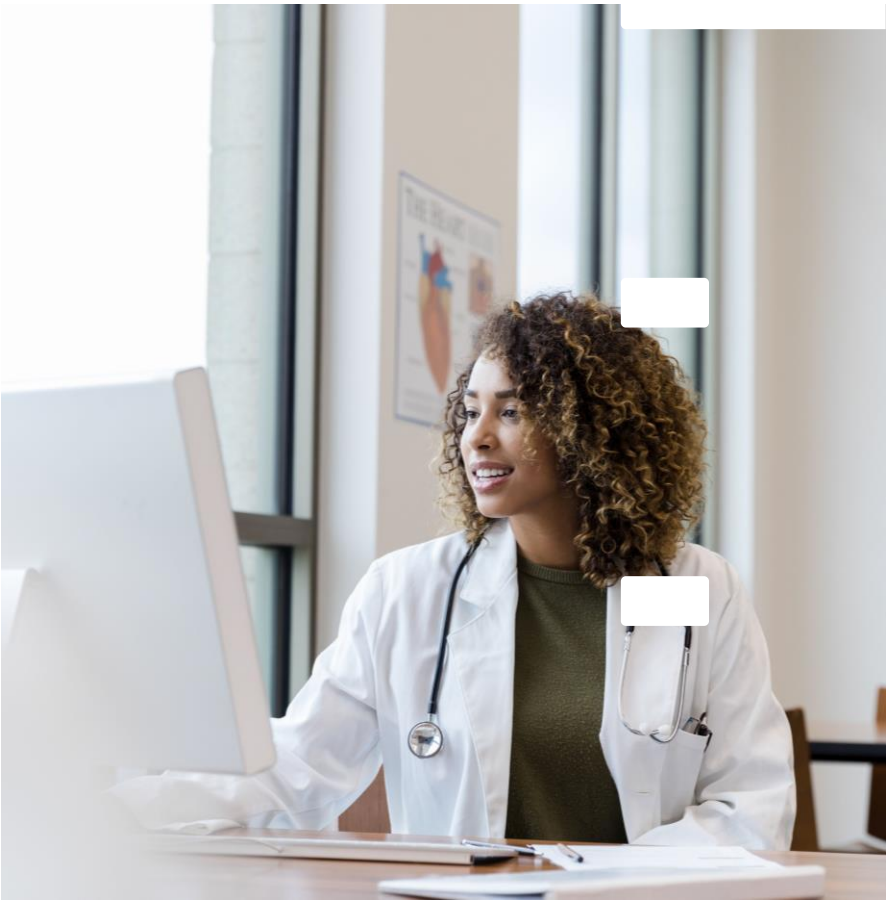

Planning

- Doel van vandaag:
  - Oprichting werkgroep NEN-norm *BgZ-uitwisseling tussen instellingen voor medisch specialistische zorg*

- Start werkgroep: Q3 2021
  - Circa 8 werkgroep-vergaderingen met tussenpozen van +/- 8 weken
  - Aanmelden uiterlijk 30 juni

- Publicatie norm: naar verwachting Q1 2023

Over de norm

Doel: een eisen-stellend document om **eenheid van taal en techniek** te bewerkstelligen.
*Dit kunnen eisen voor zowel **leveranciers** als **zorgaanbieders** zijn.*

De norm zal **eisen aan het proces van uitwisseling van de BgZ** beschrijven.

Het is uiteindelijk de taak van de werkgroep om de inhoud van de norm te bepalen.

Over de werkgroep

Deelname aan de werkgroep geeft u de mogelijkheid om invloed uit te oefenen op de inhoud van de norm.

Indien u belang hebt bij het onderwerp:

1. Uitwisseling van de BgZ tussen instellingen voor medisch specialistische zorg bij **verwijzing**
2. Uitwisseling van de BgZ tussen instellingen voor medisch specialistische zorg bij **opvraging**

Rollen en verantwoordelijkheden

- Onafhankelijke voorzitter
  - Trekker van inhoud en dynamiek werkgroep
  - Neutrale positie
  - Inhoudelijke afstemming
  - Creëren draagvlak
- Werkgroep- & schrijfgroep leden
  - Schrijven van inhoud
  - Actieve bijdrage aan discussies
  - Indienen en verwerken van commentaren
  - Afstemming met achterban
- Secretariaat NEN
  - Onafhankelijke procesbegeleiding
  - Borgen transparantie
  - Borgen besluitvorming
  - Normtechnisch advies & ondersteuning
  - Faciliteren vergaderingen

Werkgroep

- Voor alle belanghebbenden uit het veld
- Actieve bijdrage
- Deelname is kosteloos

Meedoen?

Heeft u interesse om deel te nemen aan de werkgroep “NEN-norm BgZ-uitwisseling tussen instellingen voor medisch specialistische zorg”?

Mail uw gegevens (**uw naam en bedrijfsgegevens**) naar Petra Hendriks (petra.hendriks@nen.nl). U krijgt dan verdere informatie toegestuurd.

Er zijn geen kosten verbonden voor deelname aan deze werkgroep.

De deadline voor aanmelden is **uiterlijk 30 juni.**

Vragen?

Afsluiting

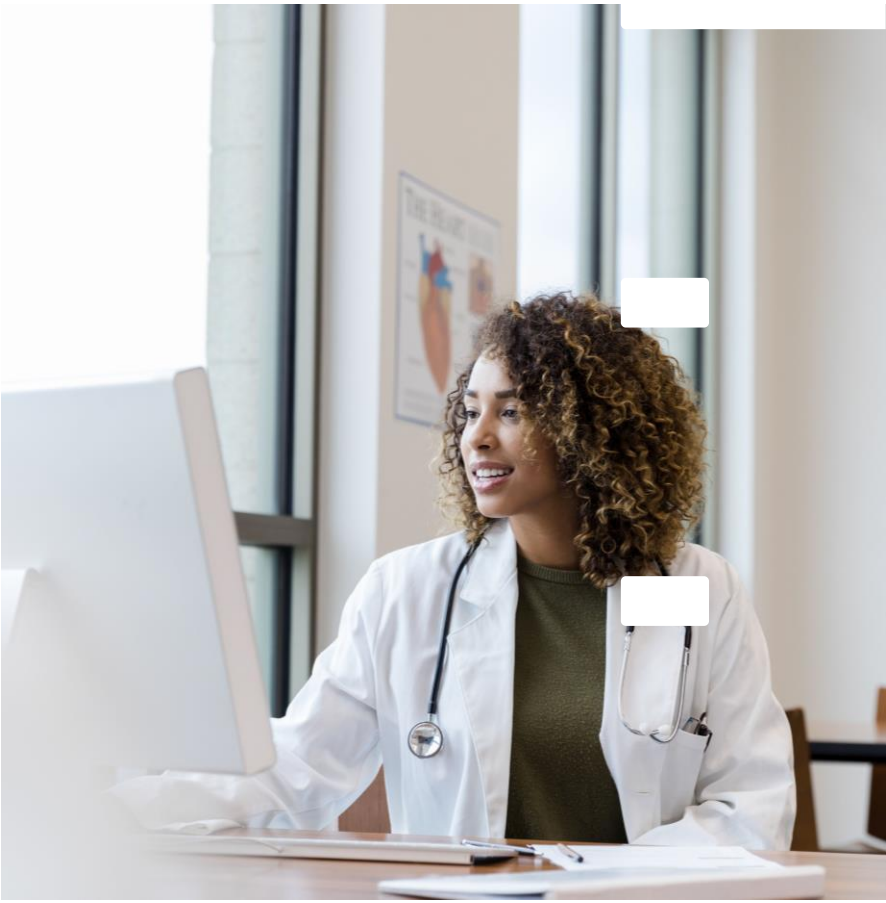

Vragen?

Meer informatie?

Check **nen-egiz.nl** of
mail **egiz@nen.nl**

nen | egiz

Bedankt voor het deelnemen!

De presentatie wordt zo snel mogelijk toegestuurd.

Voor meer informatie over dit onderwerp, neem contact op met Tessa Vrijland:

tessa.vrijland@nen.nl
015 – 2 690 318

Standaard voor
vooruitgang