Jouw pensioen blijft belegd

Ook in de nieuwe pensioenregeling blijven we het pensioengeld beleggen. Dat doen we nu ook al. Beleggen kan helpen om je pensioen op de lange termijn te laten groeien.

Bouw je nog pensioen op?

Dan komt de premie die voor jou wordt betaald straks in je eigen pensioenpot. We beleggen dat geld voor jouw pensioen later. De waarde van je pensioenpot kan stijgen, maar ook dalen.

Ontvang je al pensioen?

Dan blijf je elke maand pensioen ontvangen. Je pensioenuitkering kan in de nieuwe regeling meer meebewegen met de resultaten van de beleggingen. Daarom beleggen we voor mensen die al pensioen ontvangen met meer aandacht voor stabiliteit. Zo willen we je pensioen zo goed mogelijk blijven regelen, of je nu nog pensioen opbouwt of al pensioen krijgt.

We streven naar Stabiliteit

Stabiliteit betekent dat je pensioenpot of pensioenuitkering minder sterk omhoog en omlaaggaat.
We combineren verschillende soorten beleggingen. We beleggen bijvoorbeeld in aandelen en obligaties. Een aandeel is een klein stukje van een bedrijf. De waarde hangt onder meer af van de winst die beleggers verwachten. Door goed of slecht nieuws kunnen die verwachtingen snel veranderen. Daardoor kan de waarde van aandelen sterk stijgen of dalen. Een obligatie is een lening aan een bedrijf of overheid. Meestal zijn vooraf afspraken gemaakt over de rente en de terugbetaling. Dat geeft meer houvast. Daarom schommelen obligaties over het algemeen minder sterk dan aandelen. Maar ook obligaties kunnen minder waard worden. Bijvoorbeeld als de rente stijgt of als een bedrijf niet kan terugbetalen.

We willen je pensioenpot en je pensioenuitkering laten groeien. Maar dat lukt niet altijd. Door veranderingen op de financiële markten kunnen je pensioenpot en je pensioenuitkering ook dalen. Met stabiliteit bedoelen we dat we proberen grote schommelingen in je pensioenkapitaal of je pensioenuitkering te beperken.

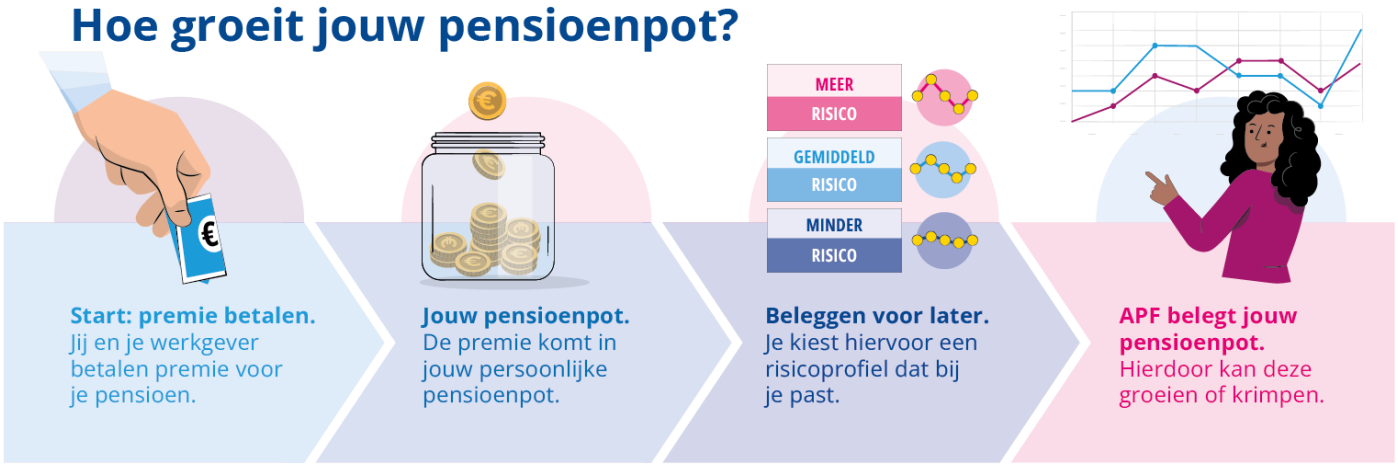

Van premie naar pensioenpot

De premie is het geld dat door jou en je werkgever voor jouw pensioen wordt betaald. Dit geld komt in jouw eigen pensioenpot. Daarna beleggen we het voor jou. We doen dit zorgvuldig en controleren of alles goed gaat. De afbeelding hierboven laat zien wat er stap voor stap met je premie gebeurt.